CityHelp

Платформа для приёма, анализа, модерации и сопровождения обращений граждан

Содержание

- Что это за проект
- Кто пользуется системой
- Как устроен флоу обращения
- Жизненный цикл обращения
- Роли и зоны ответственности
- Что анализирует AI
- Как хранится информация
- Разделы интерфейса
- FAQ и знания
- Категории обращений
- Панель управления
- Статусы и приоритеты
- Технологии
- Ресурсы

Что это за проект

CityHelp - это городская цифровая система для работы с обращениями граждан.

Платформа объединяет:

- создание обращения с картой, фото и описанием
- автоматический анализ обращения с помощью AI
- ручную проверку модератором
- работу сотрудника по исполнению
- финальную проверку качества
- оценку результата пользователем

Цель проекта:

- сделать путь обращения прозрачным
- сократить ручную рутину
- повысить качество маршрутизации обращений
- сохранить единый контроль качества на стороне администрации

Кто пользуется системой

Роль	Что делает
User	Создаёт обращение, отслеживает статус, получает результат, ставит оценку
Employee	Получает назначенные обращения, принимает их в работу, прикладывает фото результата, пишет комментарий
Admin	Проверяет AI-решение, меняет исполнителя, модерирует, отправляет на доработку или отклоняет
SuperAdmin	Делает всё, что Admin, и имеет полный контроль над системой

Как устроен флоу обращения

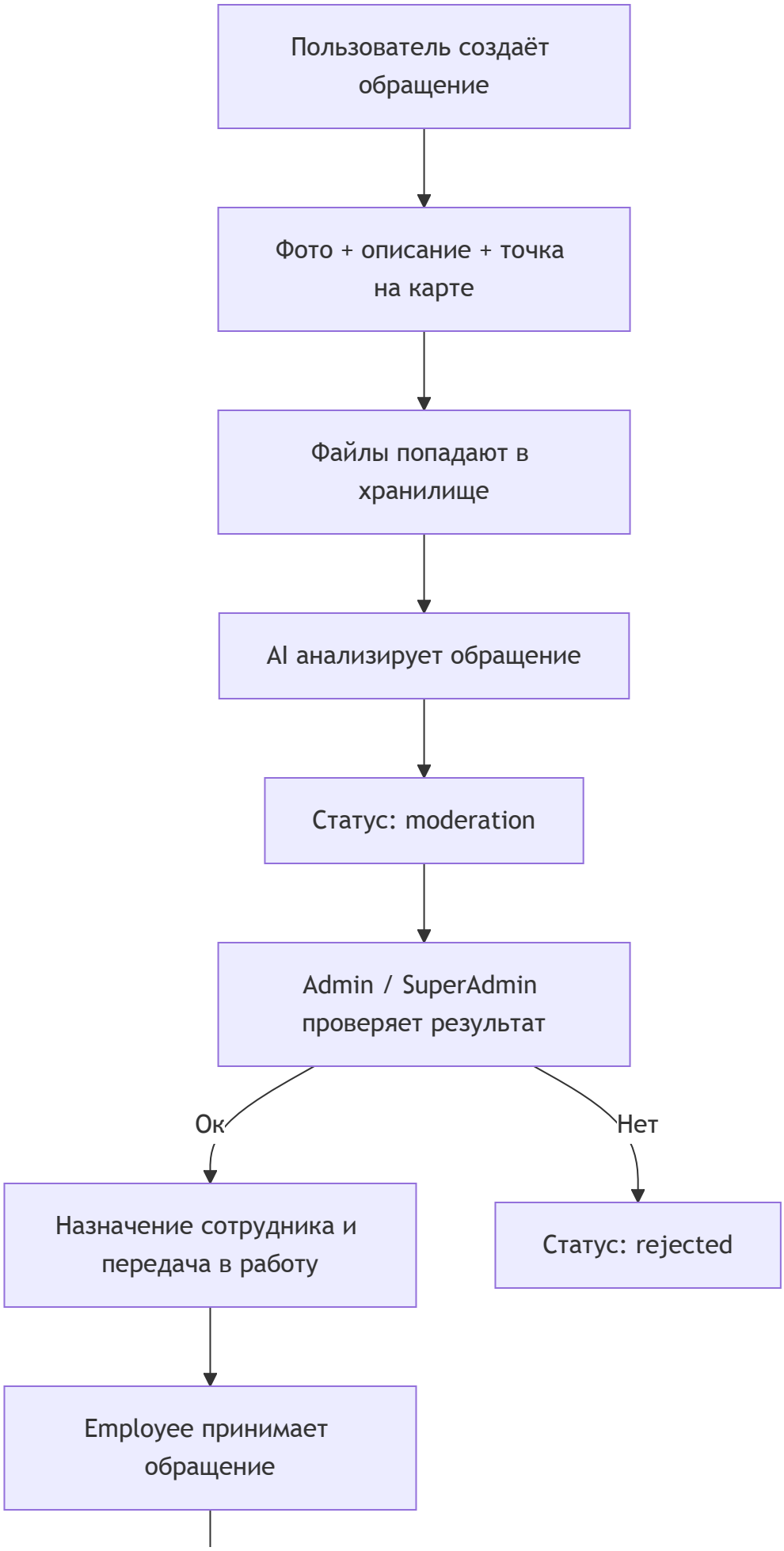
Пользователь создаёт обращение
Фото + описание + точка на карте
Файлы попадают в хранилище
AI анализирует обращение
Статус: moderation
Admin / SuperAdmin проверяет результат
Ок
Нет
Назначение сотрудника и передача в работу
Статус: rejected
Employee принимает обращение

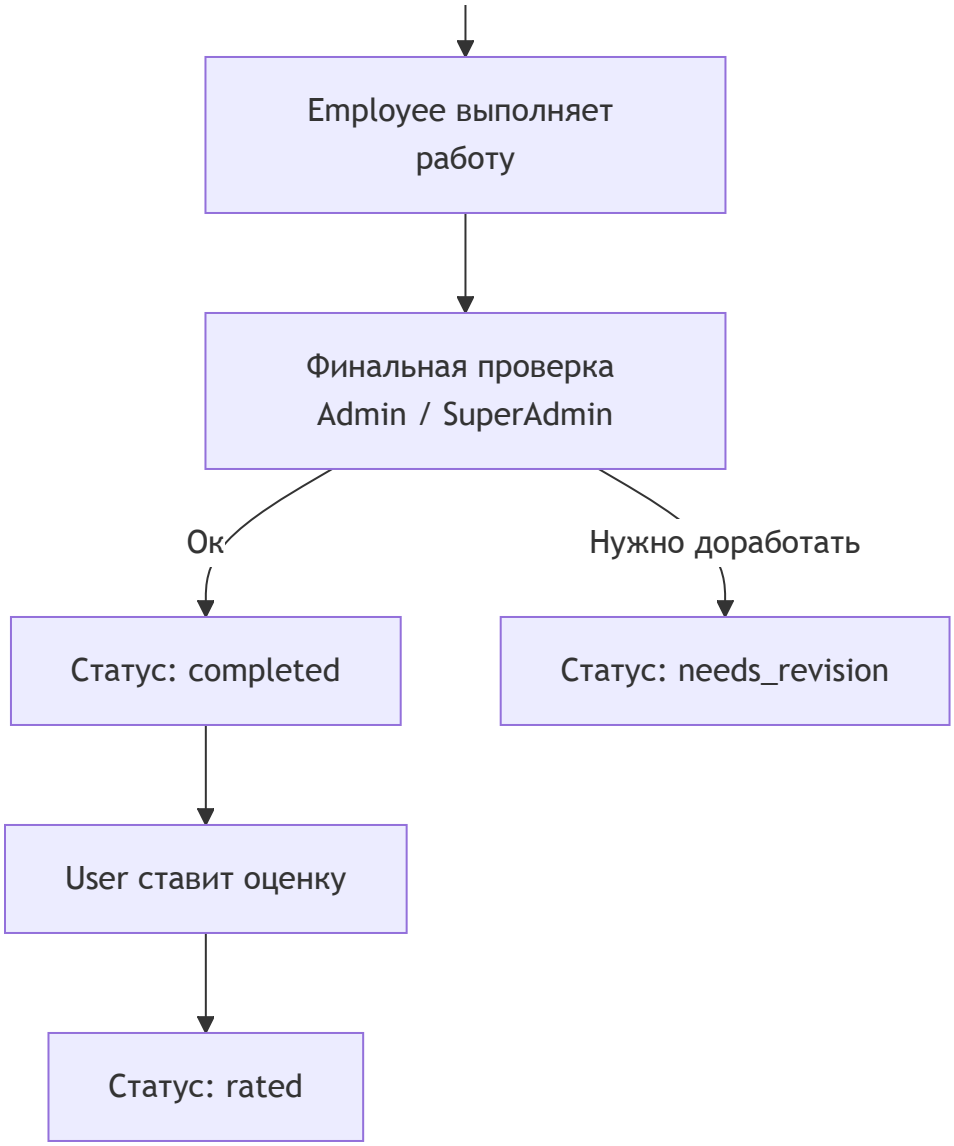

Жизненный цикл обращения

Статус	Что означает	Кто переводит
`new`	Обращение подтверждено и готово к работе	Admin / SuperAdmin
`moderation`	AI уже проанализировал обращение, но оно ждёт проверки администратора	AI
`processing`	Обращение принято сотрудником и находится в работе	Employee
`needs_revision`	Работа требует исправлений или уточнений	Admin / SuperAdmin

Статус	Что означает	Кто переводит
`completed`	Обращение считается выполненным	Admin / SuperAdmin
`rated`	Пользователь поставил оценку	User
`rejected`	Обращение отклонено как некорректное или ложное	Admin / SuperAdmin

Что важно

- После AI обращение не попадает сразу в общие рабочие списки.
- Сначала его проверяет человек.
- Только после подтверждения обращение становится рабочим для сотрудника.
- Отклонённые обращения сохраняются в истории и видны в списках.

Роли и зоны ответственности

User

- создаёт обращение
- добавляет описание
- отмечает точку на карте
- прикладывает до 5 изображений
- отслеживает этапы
- видит итог выполнения
- ставит оценку только завершённым обращениям

Employee

- видит только назначенные ему обращения
- принимает обращение в работу
- прикладывает фото результата
- добавляет комментарий по выполнению
- передаёт на проверку
- отслеживает личную статистику

Admin / SuperAdmin

- контролируют корректность AI-анализа
- меняют сотрудника, если назначение неверное
- отклоняют ложные или некорректные обращения
- могут вернуть обращение на доработку
- подтверждают завершение
- управляют справочниками, FAQ и промтами

Что анализирует AI

AI не просто классифицирует обращение, а формирует подробный разбор.

На вход AI получает

- текст обращения
- координаты и адрес
- изображения
- доступные категории и подкатегории
- текущую нагрузку сотрудников

На выход AI формирует

Поле	Что содержит
`photoObservation`	Что видно на фото в краткой форме
`photoDetails`	Детализированные наблюдения по изображению
`shortSummary`	Короткая и понятная сводка по обращению
`analysisSummary`	Объяснение логики анализа
`category`	Основная категория
`subCategory`	Подкатегория
`priority`	Приоритет
`deadlineDate`	Дата предполагаемого решения

Поле	Что содержит
`assignedEmployee`	Рекомендованный сотрудник
`evidence`	Факты, на которых основан вывод
`uncertainties`	Что осталось неясным
`needsClarification`	Требуется ли уточнение
`reasons`	Отдельные пояснения по каждому решению

Логика AI

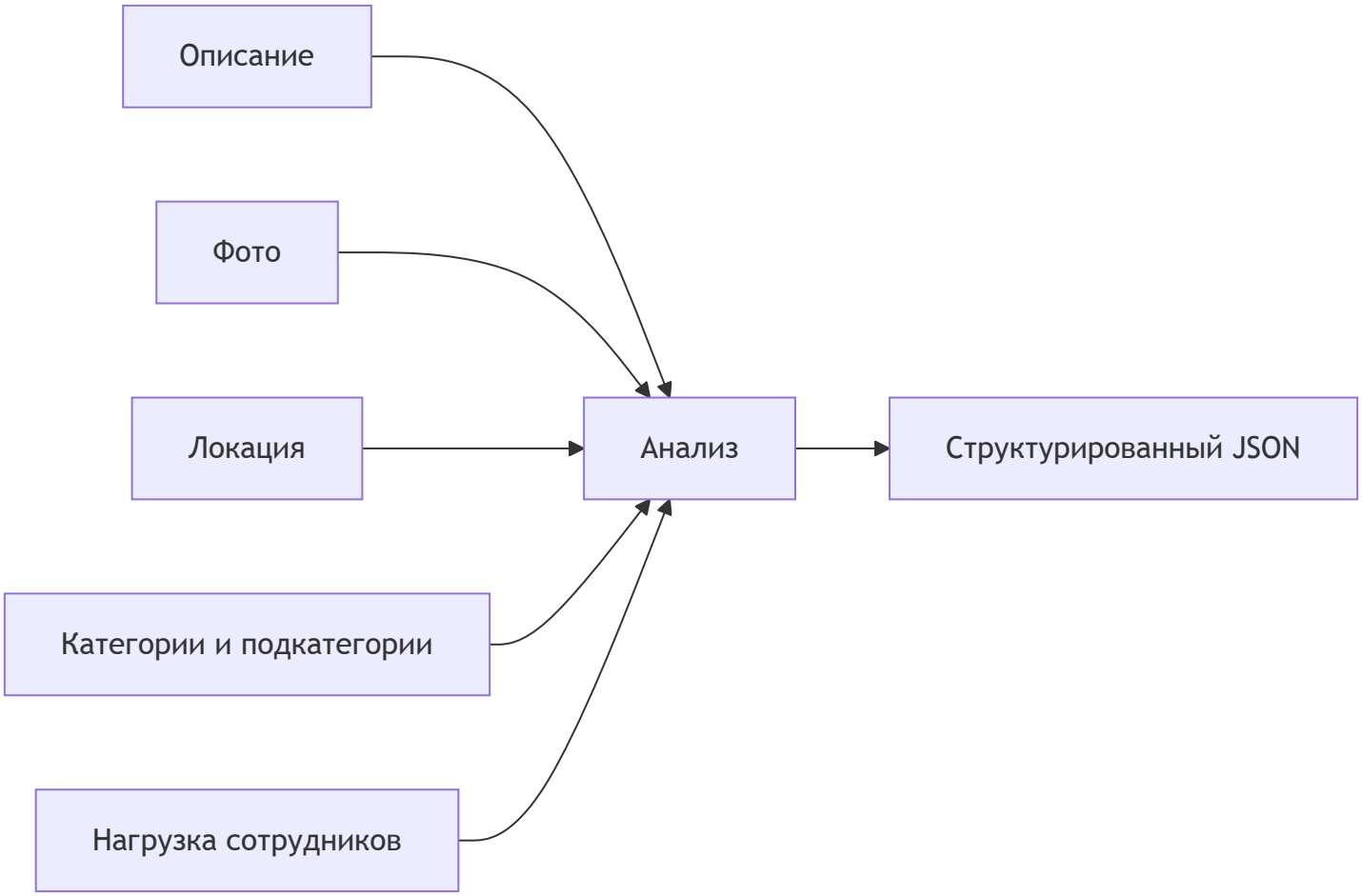

Что AI делает особенно

- читает фото
- описывает, что именно увидел
- объясняет, почему выбран такой приоритет
- подбирает сотрудника с меньшей нагрузкой

- рассчитывает дедлайн датой, а не часами
- отправляет обращение на модерацию, а не в работу напрямую

Как хранится информация

Файлы обращений

Тип файла	Папка
Фото пользователя	`cityhelp/appeals/<appealId>/photos`
Фото сотрудника после выполнения	`cityhelp/appeals/<appealId>/fixed-images`
Другие вложения обращения	`cityhelp/appeals/<appealId>/...`

Почему так удобно

- каждый набор файлов связан с конкретным обращением
- легко удалять все файлы обращения целиком
- проще поддерживать порядок в хранилище
- структура предсказуемая и расширяемая

Основные сущности

Сущность	Назначение
Appeal	Само обращение и его история
User	Пользователь, сотрудник, админ или супер-админ
Category	Категория и подкатегории обращений
Faq	Справочные вопросы и ответы
Prompt	Базовые и обучающие инструкции AI

Разделы интерфейса

Публичная часть

Раздел	Что показывает
Главная	Общее представление о сервисе
FAQ	Ответы на частые вопросы
О проекте	Краткое описание CityHelp

Пользовательская часть

Раздел	Что показывает
Создать обращение	Форма подачи обращения
Мои обращения	История и статусы
Детальная страница обращения	История, комментарии, результаты и оценка

Сотрудник

Раздел	Что показывает
Обращения	Очередь назначенных, активных, завершённых и отклонённых
Детальная страница обращения	Выполнение, фото результата, комментарии

Администрация

Раздел	Что показывает
Обращения	Общий список и фильтры
Пользователи	Список пользователей и их обращения
Сотрудники	Список сотрудников и статистика

Раздел	Что показывает
FAQ	Управление справкой
Категории	Управление категориями и подкатегориями
AI Промты	Управление и тестирование AI-инструкций

FAQ и знания

FAQ хранится отдельно как управляемая база знаний.

Что умеет FAQ

- показывать частые вопросы пользователю
- редактироваться администрацией
- автоматически иметь базовый набор вопросов
- поддерживать удобный аккордеон для просмотра

Примеры тем FAQ

- как создать обращение
- когда доступна оценка
- почему обращение сначала уходит на проверку
- как понять текущий статус

Категории обращений

Категории стали отдельным справочником с подкатегориями.

Что это даёт

- AI точнее определяет тип проблемы
- модератору проще проверять классификацию
- список обращений становится понятнее для пользователя

Пример структуры

Категория	Подкатегории
Дороги	Ямы, освещение, разметка, дорожные знаки
ЖКХ	Мусор, двор, подъезд, вода, отопление
Освещение	Улица, двор, подъезд, парковая зона
Отходы и уборка	Вывоз мусора, свалка, контейнер, уборка территории
Общие вопросы	Прочее, уточнение, несколько проблем

Панель управления

Что видно на панели

Блок	Смысл
Сводка	Количество обращений и общая активность
Тепловая карта	Распределение обращений по городу
Список обращений	Быстрый доступ к деталям
Статистика по ролям	Пользователи, сотрудники, рейтинги

Для чего это нужно

- быстро понять нагрузку
- увидеть горячие точки
- оценить качество обработки
- контролировать работу сотрудников и модерации

Статусы и приоритеты

Приоритеты

Приоритет	Смысл
`low`	Низкий
`medium`	Средний
`high`	Высокий
`urgent`	Срочный

Как определяется дедлайн

Приоритет	Примерный срок
`urgent`	1 день
`high`	3 дня
`medium`	4 дня
`low`	7 дней

Что важно

- дедлайн хранится как дата
- AI рассчитывает его на основе приоритета и контекста
- администрация может скорректировать решение

Визуальная карта состояний

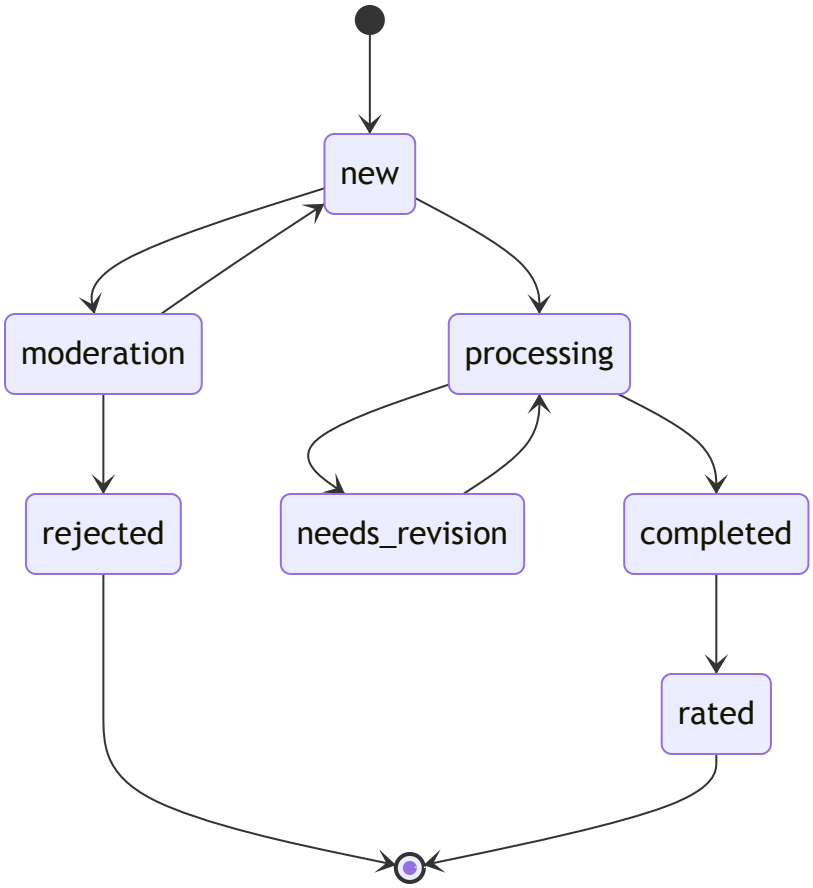

Пользовательский путь

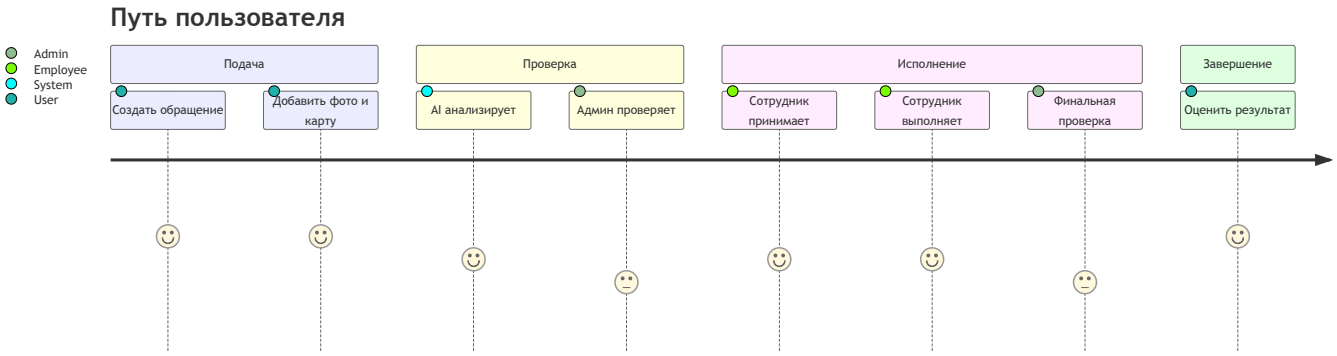

Краткая карта разделов

Страница	Смысл
`/panel`	Главная панель с аналитикой
`/panel/create-appeal`	Создание нового обращения
`/panel/appeal/:id`	Детальная карточка обращения
`/panel/edit-appeal/:id`	Редактирование обращения на модерации

Страница	Смысл
`/panel/user/my-appeals`	Мои обращения пользователя
`/panel/employee/appeals`	Очередь сотрудника
`/panel/admin/appeals`	Общий список для администрации
`/panel/admin/users`	Пользователи и их обращения
`/panel/admin/staff`	Сотрудники и их статистика
`/panel/faq`	FAQ для пользователя
`/panel/admin/faq`	Управление FAQ
`/panel/admin/categories`	Управление категориями
`/panel/admin/prompts`	Управление AI-инструкциями

Технологии

Слой	Технологии
Интерфейс	Vue 3, Nuxt 4, SCSS
Серверная часть	Nitro, Node.js
Данные	MongoDB
AI	Gemini API
Хранилище	Blob storage
Состояние	Pinia

Ресурсы

Ресурс	Ссылка
Веб-версия	https://cityhelp-diploma-yij7.vercel.app
GitHub	https://github.com/yenlikksarybay/cityhelp-diploma

Итог

CityHelp - это не просто форма для жалоб.
Это полный цикл:

1. пользователь создаёт обращение
2. AI делает первичный анализ
3. администрация подтверждает или отклоняет решение
4. сотрудник выполняет работу
5. администрация проверяет результат
6. пользователь оценивает итог

Такой подход делает процесс:

- прозрачным
- управляемым
- понятным для пользователя
- удобным для сотрудников
- контролируемым для администрации